

PROGRAMA DA SAÚDE

[execução]

10 04 2019

JOÃO PEREIRA TEIXEIRA



EXECUÇÃO

Áreas de Intervenção	Custo Total Aprovado	FEDER Aprovado	Custo Total Executado	FEDER Executado	FEDER Pago
SAICT - Programas Integrados de IC&DT	34.881.334	13.952.533	26.407.918	10.563.167	10.642.440
Equipamentos de tecnologia avançada em unidades do SNS	66.241.529	33.120.765	47.094.436	23.547.218	22.209.700
Infraestruturas de Unidades de Saúde Familiar (USF)	34.781.312	17.390.656	11.061.356	5.530.678	5.354.402
Equipamentos de ensino superior	4.744.034	2.372.017	3.227.415	1.613.707	1.551.173
Total	140.648.208	66.835.971	87.791.124	41.254.771	39.757.715

valores em euros (€)

EXECUÇÃO

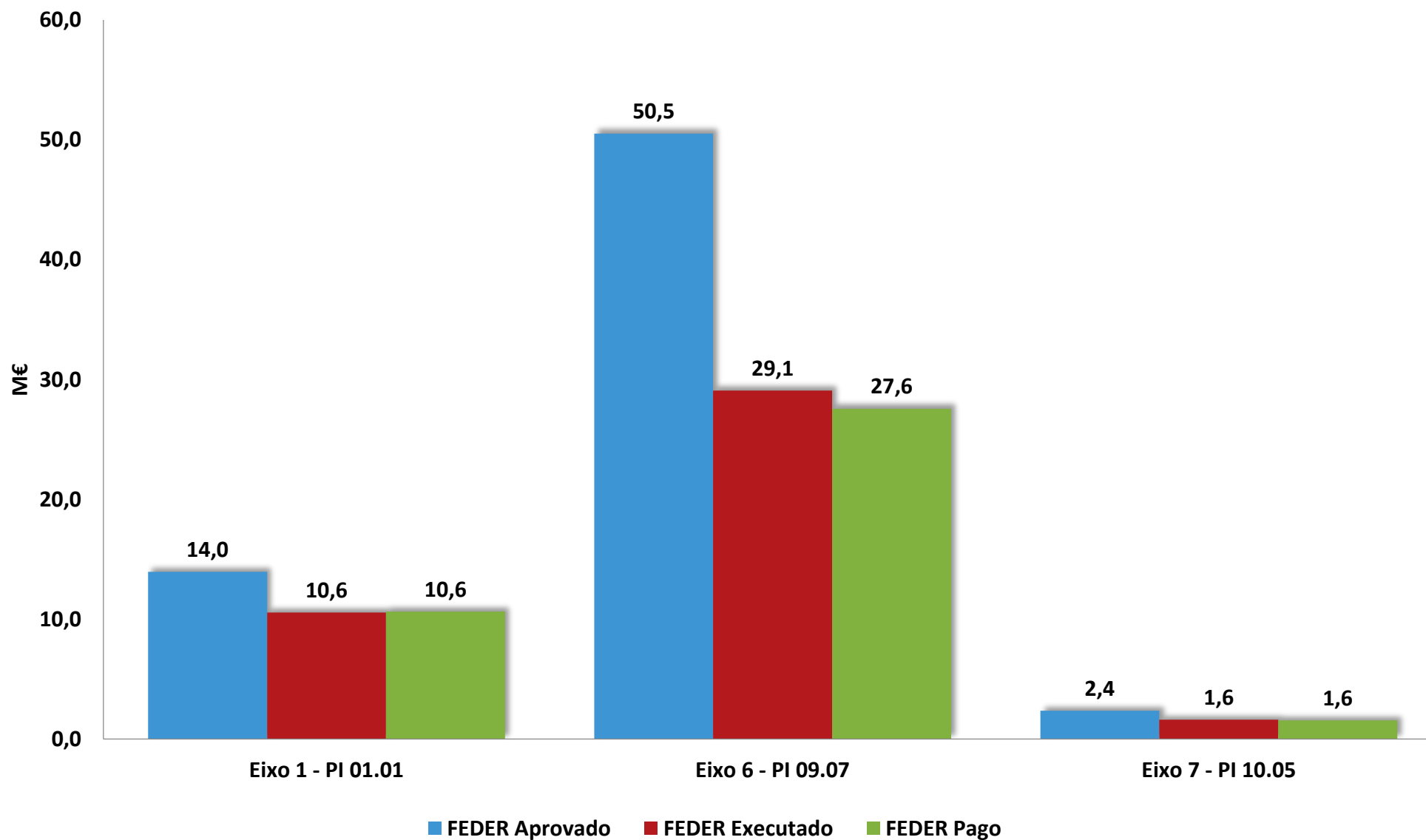

OPERAÇÕES APROVADAS

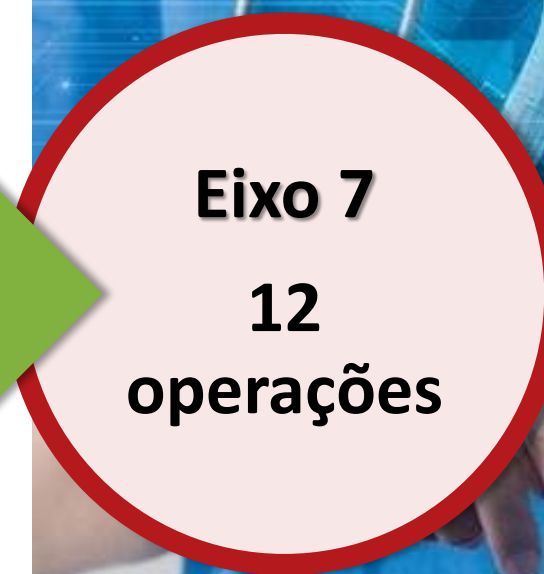

Eixo 1

Sistema de Apoio à Investigação Científica e Tecnológica - Programas Integrados de IC&DT

Beneficiário	Custo Total Aprovado	FEDER Aprovado	Custo Total Executado	FEDER Executado	FEDER Pago
FUNDAÇÃO CALOUSTE GULBENKIAN	5.463.460	2.185.384	4.126.719	1.650.688	1.783.805
FUNDAÇÃO D. ANNA DE SOMMER CHAMPALIMAUD E DR. CARLOS MONTEZ CHAMPALIMAUD	1.607.559	643.023	1.398.321	559.328	579.658
INSTITUTO DE BIOLOGIA EXPERIMENTAL E TECNOLÓGICA (IBET)	5.434.208	2.173.683	3.885.556	1.554.223	1.605.316
INSTITUTO DE MEDICINA MOLECULAR JOÃO LOBO ANTUNES	11.641.455	4.656.582	8.510.290	3.404.116	3.508.419
IST-ID, ASSOCIAÇÃO DO INSTITUTO SUPERIOR TÉCNICO PARA A INVESTIGAÇÃO E O DESENVOLVIMENTO	2.590.692	1.036.277	1.783.259	713.304	733.055
UNIVERSIDADE NOVA DE LISBOA	8.143.960	3.257.584	6.703.773	2.681.509	2.432.187
Total	34.881.334	13.952.533	26.407.918	10.563.167	10.642.440

valores em euros (€)

Eixo 6 Infraestruturas e equipamentos de saúde

EQUIPAMENTOS DE TECNOLOGIA AVANÇADA EM UNIDADES DO SNS

Beneficiário	N.º operações	Custo Total Aprovado	FEDER Aprovado	Custo Total Executado	FEDER Executado	FEDER Pago
CENTRO HOSPITALAR BARREIRO MONTIJO, E.P.E.	3	3.764.176	1.882.088	943.407	471.703	451.171
CENTRO HOSPITALAR DE LISBOA OCIDENTAL EPE	3	4.886.458	2.443.229	3.628.062	1.814.031	1.723.329
CENTRO HOSPITALAR DE SETÚBAL, EPE	3	2.666.619	1.333.310	2.059.434	1.029.717	989.125
CENTRO HOSPITALAR UNIVERSITÁRIO DE LISBOA NORTE, E.P.E.	2	13.466.357	6.733.179	6.414.718	3.207.359	3.048.545
CENTRO HOSPITALAR UNIVERSITÁRIO LISBOA CENTRAL, E.P.E.	3	19.585.481	9.792.740	16.627.360	8.313.680	7.937.809
HOSPITAL GARCIA DE ORTA , E.P.E.	2	4.739.597	2.369.798	2.941.065	1.470.533	1.397.006
HOSPITAL PROFESSOR DOUTOR FERNANDO FONSECA E.P.E.	2	5.422.657	2.711.329	4.364.242	2.182.121	2.073.015
INSTITUTO PORTUGUÊS DE ONCOLOGIA DE LISBOA FRANCISCO GENTIL;E.P.E.	4	11.710.184	5.855.092	10.116.147	5.058.074	4.589.699
Total	22	66.241.529	33.120.765	47.094.436	23.547.218	22.209.700

Centro Hospitalar Barreiro-Montijo

alguns dos equipamentos adquiridos
no âmbito do POR LISBOA 2020

Lisb@20²⁰

PORTUGAL
2020

UNIÃO EUROPEIA
Fundo Europeu
de Desenvolvimento Regional



Anatomia
Microtomo
(Fase 1 - 2017)



Anatomia
Processador de tecidos
(Fase 1 - 2017)



Bloco operatório
Mesa de anestesia
(Fase 1 - 2017)



Ginecologia
Ecógrafo
(Fase 2 - 2017)



Imagiologia
Ecógrafo
(Fase 1 - 2017)

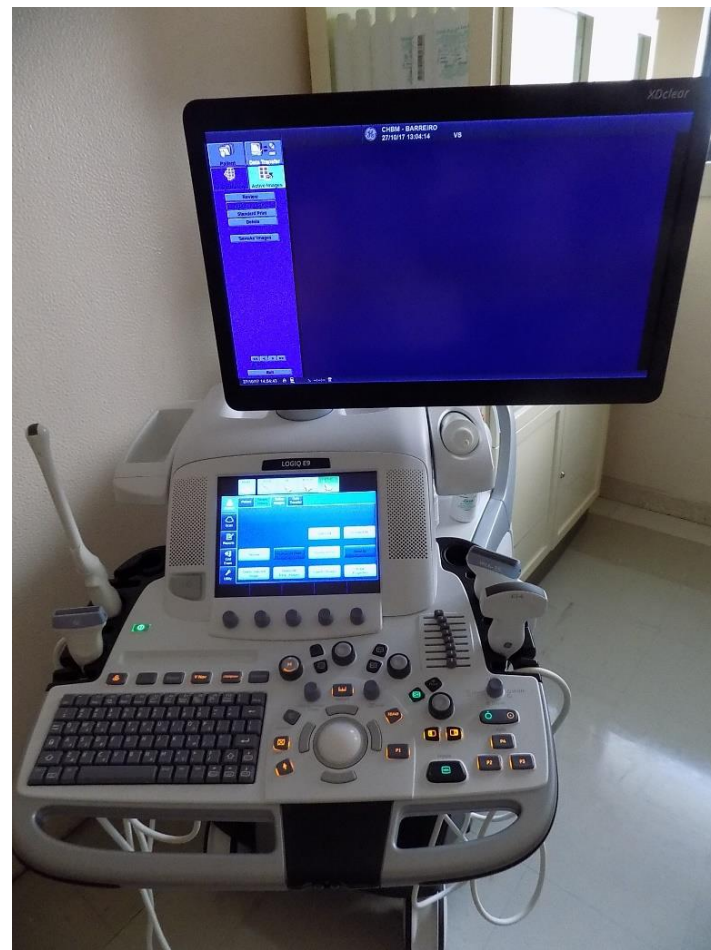

Oftalmologia
Biómetro ótico
(Fase 1 - 2017)



Imagiologia
Mamógrafo
(Fase 2 - 2017)



Centro Hospitalar de Lisboa Ocidental Hospital Egas Moniz

alguns dos equipamentos adquiridos
no âmbito do POR LISBOA 2020

Lisb@20²⁰

PORTUGAL
2020

UNIÃO EUROPEIA
Fundo Europeu
de Desenvolvimento Regional



**Bloco Operatório
RX Portátil e Intensificador
de Imagem**



**Bloco Operatório
Intensificador de
Alta Qualidade**



**Bloco Operatório
Ventilador de
Anestesia**



Dermatologia
Laser CO²



Radiologia
TAC 128 cortes

Gastro
Endoscopia



Centro Hospitalar de Lisboa Ocidental Hospital Santa Cruz

alguns dos equipamentos adquiridos
no âmbito do POR LISBOA 2020

Lisb@20²⁰

PORTUGAL
2020

UNIÃO EUROPEIA
Fundo Europeu
de Desenvolvimento Regional



**Bloco Operatório
Intensificador
de Imagem**



**Bloco
Operatório
Marquesa**



**Bloco
Operatório
Pantof**



**Bloco
Operatório
Ventilador**



**Radiologia
Rx Portátil**



**Radiologia
Intensificador
de Imagem**



**UCI
Ventilador**



Centro Hospitalar de Lisboa Ocidental Hospital São Francisco Xavier

alguns dos equipamentos adquiridos
no âmbito do POR LISBOA 2020

Lisb@20²⁰

PORTUGAL
2020

UNIÃO EUROPEIA
Fundo Europeu
de Desenvolvimento Regional



Imagiologia
Monitores



UCIP
Ventilador



Urgência Geral
Rx Convencional



Centro Hospitalar de Setúbal

alguns dos equipamentos adquiridos
no âmbito do POR LISBOA 2020



**Gastro
Intensificador
de Imagem**



**Gastro
Mesa RX para
Intensificador**



**Gastro
Upgrade
Sistema RX**



**Dermatoscópio
Digital**



**Monitores de
Sinais Vitais
(HOSO)**



**Bloco
Operatório
Intensificador
Imagem**





Neonatalogia
Incubadora

Ventiladores



**Urgência Geral
Ecógrafo**



**Imagiologia
Ecógrafo**



**Medicina Interna e
Anestesiologia Ecógrafo**



**Vidorefractómetro
Portátil Pediátrico**



Centro Hospitalar Universitário de Lisboa Central

alguns dos equipamentos adquiridos
no âmbito do POR LISBOA 2020

Lisb@20²⁰

PORTUGAL
2020

UNIÃO EUROPEIA
Fundo Europeu
de Desenvolvimento Regional





Ressonância
Magnética

Intensificador
de Imagem



TAC
Santa
Marta

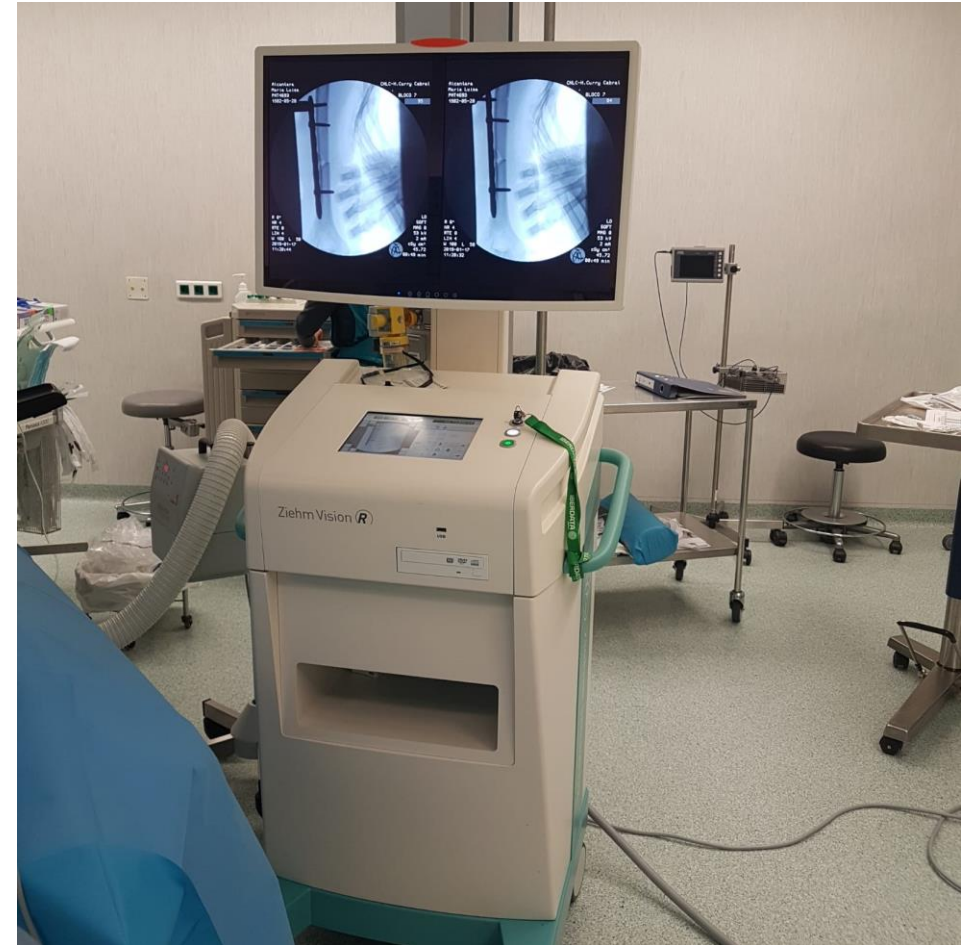

Ecógrafo



Incubadora de Cuidados Intensivos



Incubadora de transporte

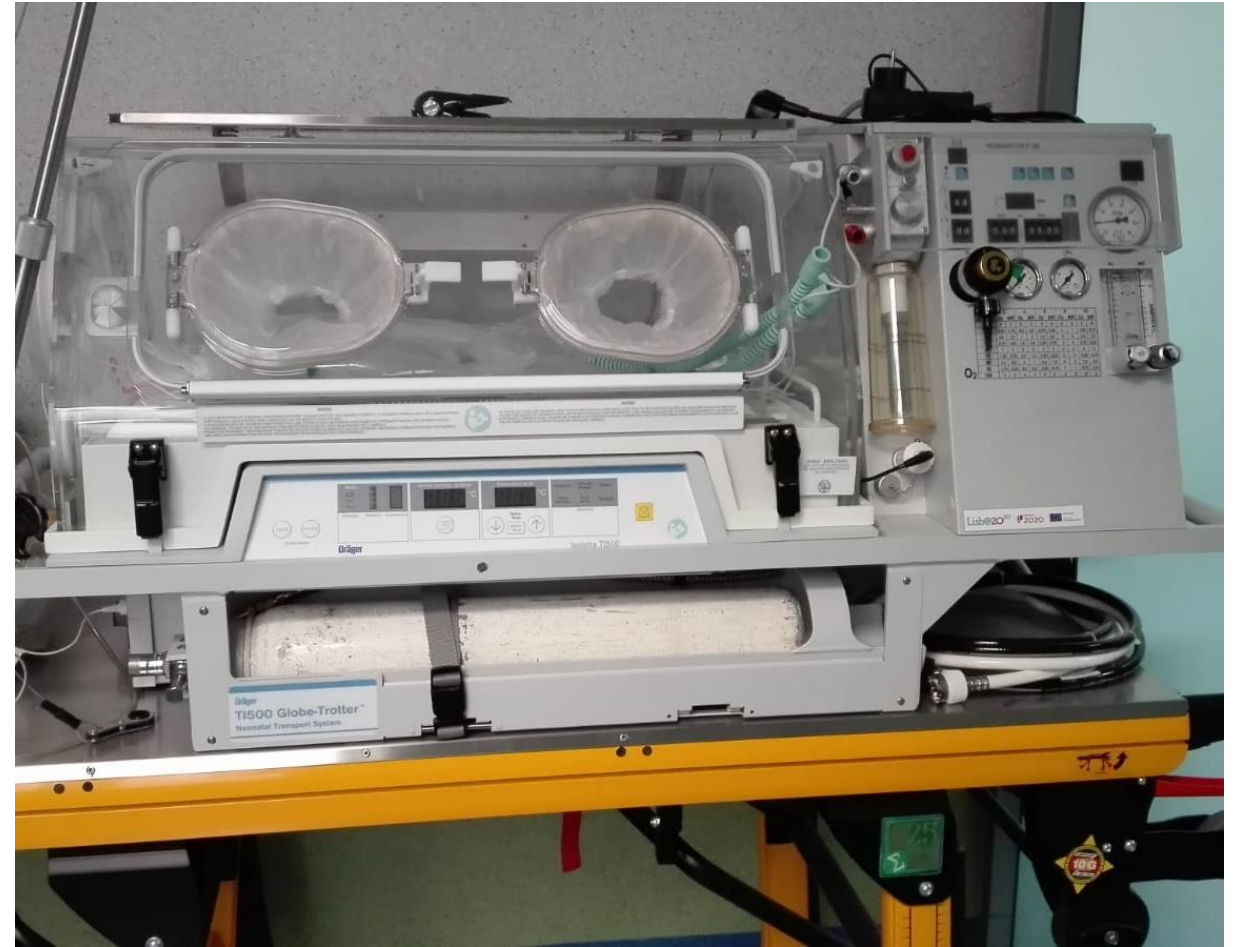



**Equipamento de
Angiografia biplanar
digital (HSJ)**



Equipamento de
Neuroradiologia de
intervenção não vascular
(HCC)



Equipamento de
Neuroradiologia de
intervenção vascular
(HCC)



Neuroendoscopia



Sistema de Neuronavegação



Equipamento de radiologia – Gastro (HCC)



Centro Hospitalar Universitário de Lisboa Norte

alguns dos equipamentos adquiridos
no âmbito do POR LISBOA 2020

Lisb@20²⁰

PORTUGAL
2020

UNIÃO EUROPEIA
Fundo Europeu
de Desenvolvimento Regional



Angiografia
Biplanar



Angiografia
Monoplanar

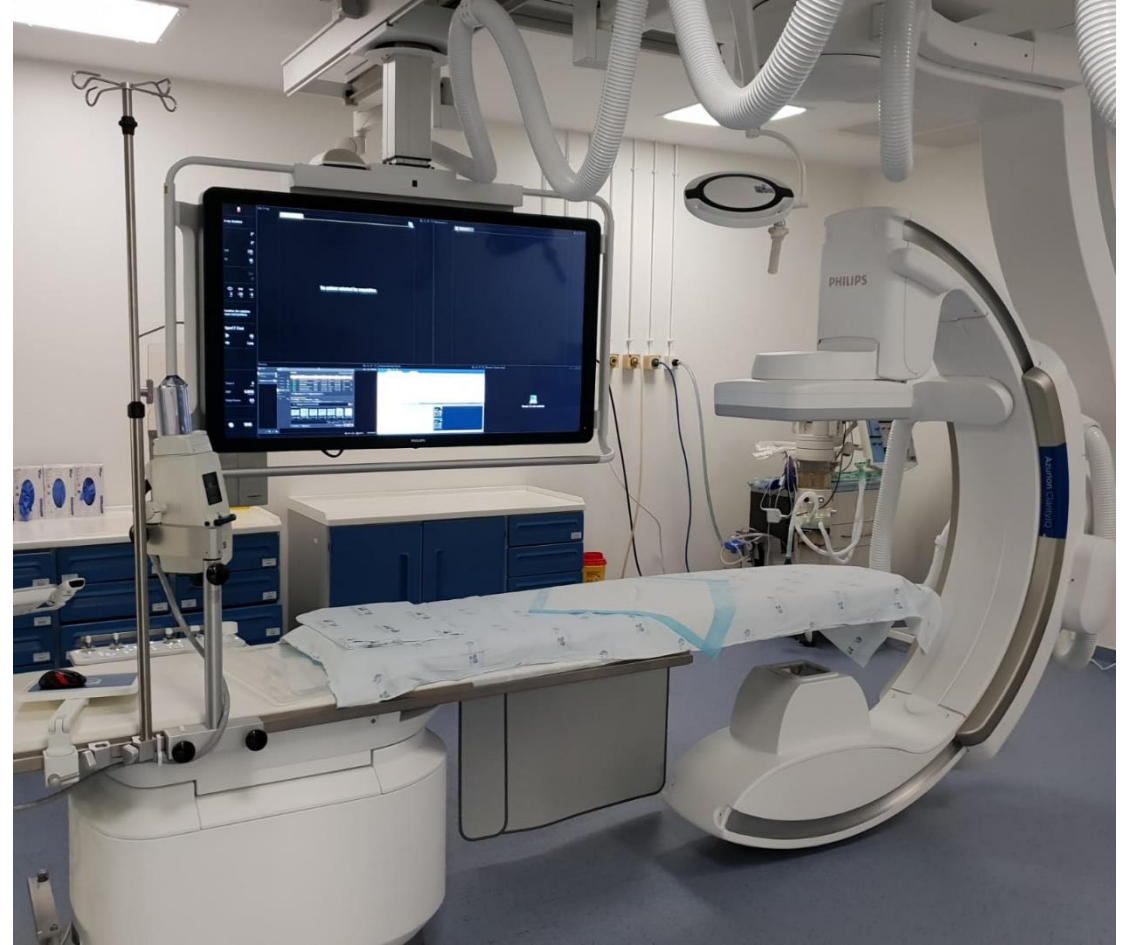

Ventilador
UCI Adulto

Mamógrafo



Hospital Professor Dr. Fernando Fonseca

alguns dos equipamentos adquiridos
no âmbito do POR LISBOA 2020



Ecógrafo
(Ginecologia)



Ecógrafo

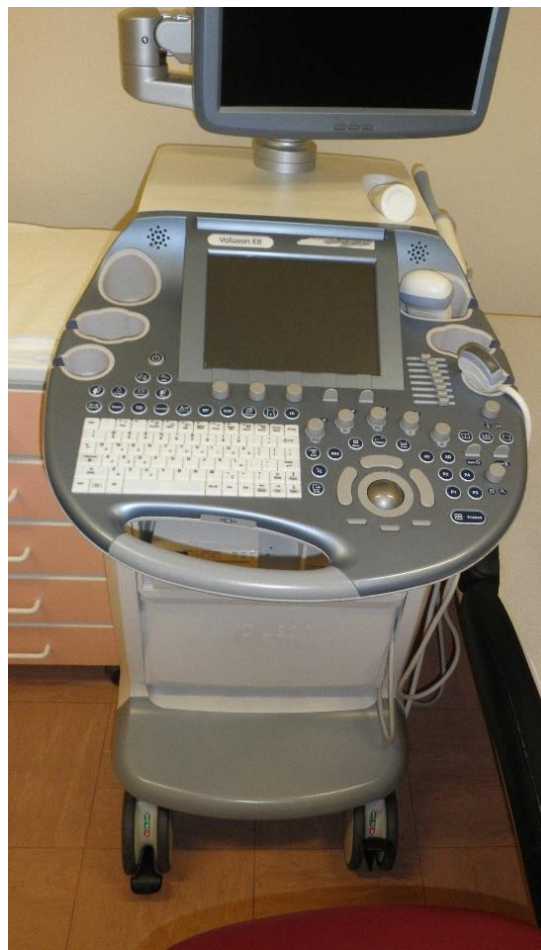

Ecógrafo



Retinografo não
mediatico



TAC



Ressonância Magnética



RX Portátil Digital



Mamógrafo Digital
com Estereotaxia



Equipamento de Anestesia



Hospital Garcia de Orta

alguns dos equipamentos adquiridos
no âmbito do POR LISBOA 2020



Sala de Rx Exames Especiais

Sala de Rx Convencional



Sala de
Angiografia

Sala de Tomógrafo
PET / CT



Instituto Português de Oncologia de Lisboa - Francisco Gentil

alguns dos equipamentos adquiridos
no âmbito do POR LISBOA 2020





Gastrenterologia

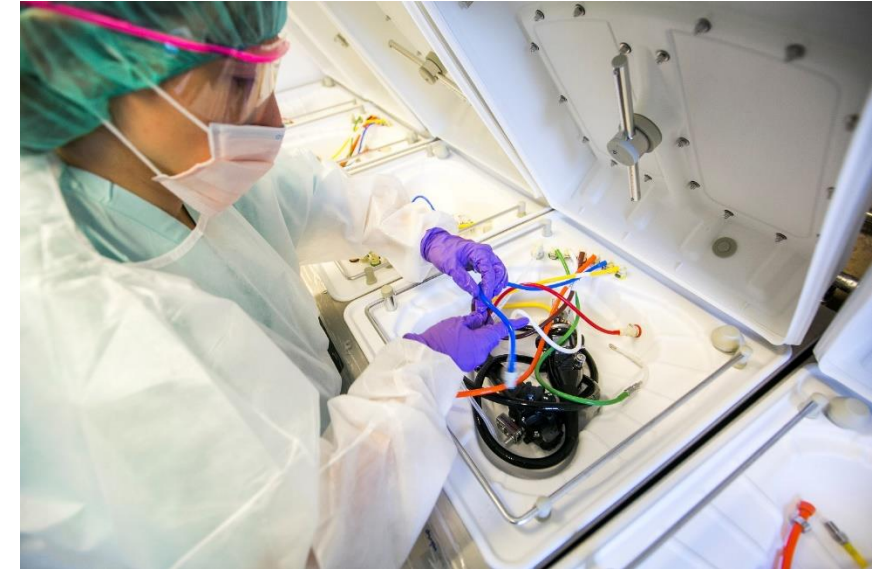

Gastrenterologia

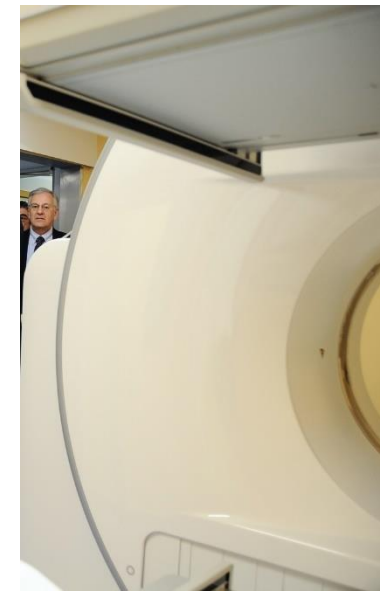

Camara Gama



Pneumologia

Radiologia



Radiologia
TAC



Eixo 6 Infraestruturas e equipamentos de saúde

INFRAESTRUTURAS DE UNIDADES DE SAÚDE FAMILIAR (USF)

Beneficiário	N.º operações	Custo Total Aprovado	FEDER Aprovado	Custo Total Executado	FEDER Executado	FEDER Pago
ADMINISTRAÇÃO REGIONAL DE SAÚDE DE LISBOA E VALE DO TEJO, I.P.	1	1.656.535	828.267	1.189	595	595
MUNICÍPIO DA AMADORA	3	3.652.970	1.826.485	468.933	234.467	234.467
MUNICÍPIO DA MOITA	1	2.286.635	1.143.318	0	0	0
MUNICIPIO DE LISBOA	2	4.992.666	2.496.333	0	0	0
MUNICIPIO DE LOURES	1	1.695.345	847.672	0	0	0
MUNICÍPIO DE MAFRA	2	4.394.703	2.197.351	4.043.338	2.021.669	1.952.719
MUNICÍPIO DE ODIVELAS	1	1.398.800	699.400	1.398.800	699.400	665.419
MUNICIPIO DE OEIRAS	2	3.059.072	1.529.536	2.859.341	1.429.670	1.381.702
MUNICÍPIO DE PALMELA	1	1.101.950	550.975	200.358	100.179	100.179
MUNICIPIO DE SESIMBRA	1	1.157.810	578.905	0	0	0
MUNICÍPIO DE SINTRA	6	8.557.755	4.278.877	2.089.397	1.044.698	1.019.321
MUNICÍPIO DE VILA FRANCA DE XIRA	1	827.071	413.536	0	0	0
Total	22	34.781.312	17.390.656	11.061.356	5.530.678	5.354.402

Eixo 7

Equipamentos para novos programas de ensino superior e formação avançada

EQUIPAMENTOS DE ENSINO SUPERIOR

Beneficiário	N.º operações	Custo Total Aprovado	FEDER Aprovado	Custo Total Executado	FEDER Executado	FEDER Pago
FACULDADE DE CIENCIAS MEDICAS DA UNIVERSIDADE NOVA DE LISBOA	1	1.238.980	619.490	337.013	168.506	168.506
FACULDADE DE MEDICINA DA UNIVERSIDADE DE LISBOA	3	2.044.403	1.022.202	1.965.670	982.835	933.693
INSTITUTO POLITÉCNICO DE LISBOA	7	797.277	398.638	733.047	366.524	356.296
UNIVERSIDADE NOVA DE LISBOA	1	663.374	331.687	191.685	95.843	92.677
Total	12	4.744.034	2.372.017	3.227.415	1.613.707	1.551.173

Reprogramação do Lisboa 2020 aprovada ainda em 2018

PI 9.7 teve um reforço de 19 M€
para o investimento de proximidade em
equipamentos e infraestruturas de serviços
básicos ligados à saúde e apoio social

concretamente:

USF 7,5 M€

Equipamentos de saúde avançados 7,5 M€

Cuidados Continuados 4 M€



PROGRAMA DA SAÚDE

[execução]
10 04 2019

JOÃO PEREIRA TEIXEIRA



OBRIGADO PELA ATENÇÃO